



Good Agriculture,
Good Smile,
Good Future.



今月の表紙
西条市の農家
山戸 紘志さん

JAえひめ未来 12月カレンダー

日 Sunday	月 Monday	火 Tuesday	水 Wednesday	木 Thursday	金 Friday	土 Saturday
1	2	3	4	5 年金相談(西条) みのりちゃん市場五日市 ひめの凧説明会 (P13参照)	6	7
8 氷見支部イベント (ときめき水都市)	9	10 えがお輝く健康教室 (P9参照)	11	12 年金相談(新居浜)	13	14 JAえひめ未来 農業まつり2024 (P4~5参照)
15	16 あかがね市栽培講習会 (P13参照)	17	18 水都市栽培講習会 (P13参照)	19 年金相談(西条)	20 アグリサポートセンター 相談日(P13参照)	21
			← JAカレンダー絵画入選作品展示(P20参照)			
神戸・古川給油所お客様感謝デー						
22	23	24 営農委員会 総務生活委員	25 金融委員会	26 年金相談(新居浜) 四季菜広場塾(P21参照)	27 定例監事会 定例理事会	28
				←		
29	30	31	年末年始の 営業については P18参照			
				ときめき水都市・ 四季菜広場・ みのりちゃん市場 お肉の日 たまご特売 お米特売 肉(29)の日 刃物研ぎ ぱんの日 キッチンカー		

※各行事について、情勢により中止と判断する場合がございます。

年金相談 (予約制)

西条地区
日時：第1・3木曜日
13:00～
場所：西条中央支所
(西条市神拝甲478-1)
受付：☎56-1800

新居浜地区
日時：第2・4木曜日
10:00～
場所：本所
(新居浜市田所町3-63)
受付：☎37-1003

社会保険労務士の先生による年金相談を行っています。
ご相談日の1週間前までにお電話にてご予約をお願いいたします。
(祝祭日は相談はお休みです)

ヘルパー募集中!

ヘルパーステーション新居浜
(新居浜市坂井町3-10-40)
ヘルパーステーション西条
(西条市大町200-1)

お問合せ JAえひめ未来介護福祉課まで!
☎52-1500



JAえひめ未来
キャラクター
みのりちゃん
みらいちゃん

目次

農とみらい	2
農業まつり	4
スクミリンゴガイ(ジャンボタニシ)の対策	6
ニュース&トピックス	8
女性部キラリン	9
みらいマルシェ	10
～四季菜広場～	
福祉だより～ハッピーライフ～	11
あぐり情報	12
インフォメーション	16
みのりちゃんみらいちゃんひろば	22
JAえひめ未来カレンダー	24

農とみらい

農業をする人が増え
魅力溢れる街になっていくことを願って



山戸 紘志さん(38歳)
就農1年目
れんこん・九条ネギ・
伊予美人

「れんこん農家への就農」

前職は、長距離トラックの運転手をして
いた山戸紘志さん(38歳)。
母の実家が農業をしており、祖母と米や
れんこんを栽培していたことや、同じ地域
の人たちがれんこん農家を辞めていく中で、
「今あるものをなくすのはもったいない」と
いう気持ちがあり、今年の9月に専業農家
としての就農を決意しました。

現在はれんこん30アール、九条ネギ10
アール、伊予美人10アール、その他旬の野
菜を栽培しています。

「夢はうちぬきれんこんブランド化」

農業の良い点は、手入れすればした分だ
け太くてガツツリとした美味しいれんこん
ができるので、やりがいを感じられるとこ
ろだと言います。

母や祖母がれんこんを栽培していた時
は、鍬を使ってれんこんを掘っていたそうで
す。ですが現在は、西条で有名なうちぬき
の水をためて、ポンプを使って収穫をして
います。ポンプを使つての収穫は、腰まで
水に浸かるのでかなりの体力が必要ですが、
折れずに綺麗な形で収穫ができるのだと言
います。

夢は、「うちぬきれんこん」としてブラン
ド化したいと山戸さんは笑顔で話します。
うちぬきの水に浸かったれんこんは、みず
みずしくてシャキシャキとした歯応えが
特徴です。

「れんこんを幅広い料理に使ってほしい」

山戸さんは料理が好きで、家でれんこん
料理をよく作るそうです。れんこん料理と
いえば、きんぴらや煮物を想像される方が
多いのではないのでしょうか。れんこんは歯
応えが魅力なので、天ぷらや焼き物として
食べるとよりシャキシャキ感を味わえると
話します。また、山戸さんイチオシのれん
こん料理は、みじん切りしたれんこんが
入った卵焼きです。子ども思わずパクパク
食べてしまうほどの美味しさで、とにか
く幅広い料理に使ってほしいと言います。

世間では農家の減少が問題となっていま
すが、山戸さんが農業をしている古川地区
でも、同じ問題を抱えています。野菜と米
は絶対不可欠なもので、一緒に農業を
する人が今後増えていき、西条市がより
魅力溢れる街になっていくことを願ってい
ます。

JAえひめ未来
JA EHIME MIRAI
<https://ja-ehimemirai.or.jp>
JAえひめ未来 検索



Instagram
JAえひめ未来



総合葬祭式場
ルミエール西条
<https://lumiere.ja-ehimemirai.or.jp>
ルミエール西条 検索



特設ステージプログラム

- 9:35 黒森会による和太鼓演奏
- 9:45 オープニングセレモニー
- 9:53 農産物品評会表彰式
- 10:00 各コーナースタート
- 10:30 それいけ!アンパンマン～握手会・撮影会～(1回目)
- 12:00 それいけ!アンパンマン～握手会・撮影会～(2回目)
- 13:00 黒森会による和太鼓演奏
- 14:00 それいけ!アンパンマン～握手会・撮影会～(3回目)
- 14:40 クロージングセレモニー
クロージングセレモニー終了後紅白餅配布

JA共済

それいけ!アンパンマン～握手会・撮影会～



各回先着 50 組さま

日時 1回目 10:30～
2回目 12:00～
3回目 14:00～

場所 特設ステージ

参加無料

整理券を各回 30 分前より配布します

※諸般の事情により、時間・内容が変更および中止となる場合があります。



©やなせたかし/フレーベル館・TMS・NTV

JAえひめ未来
JA EHIME MIRAI

農業まつり 2024

入場無料

とき 12/14 土 10:00～15:00
ところ イオンモール新居浜

共催:新居浜市 後援:西条市

みかん配布



先着順
お一人様
1ネット限り

全体図

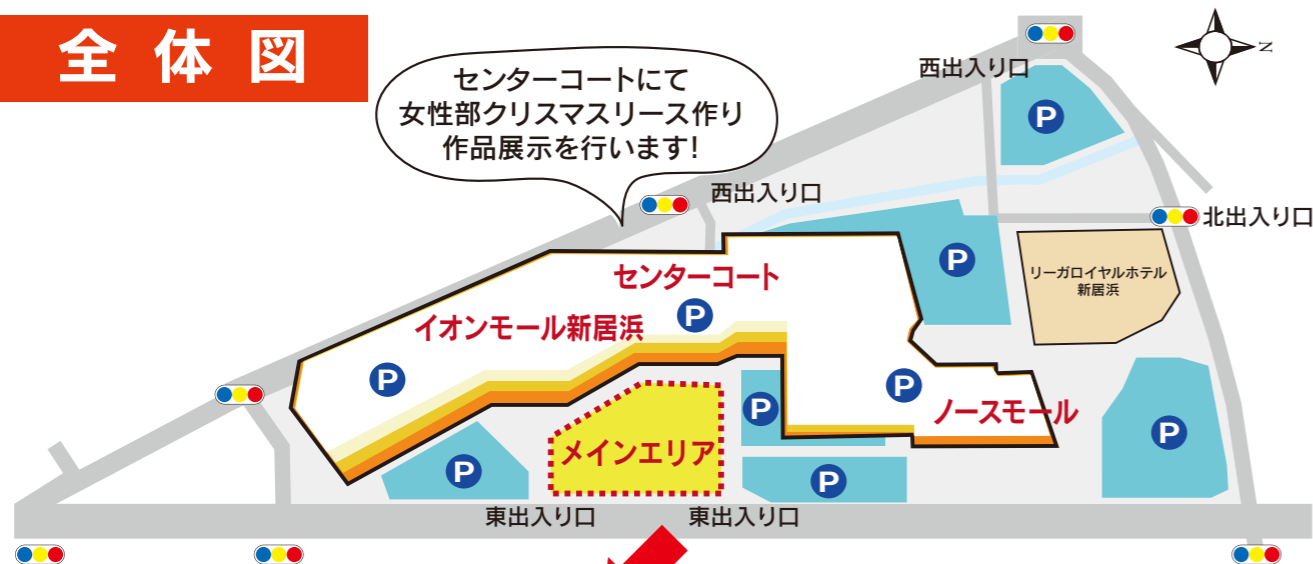

各催し物エリア

当日は農業まつりの開催に伴い、開店時から17時までバス・タクシーの乗り入れを中止いたします。開催時間帯のバスご利用場所はリーガ前になりますのでご了承ください。タクシーをご利用のお客様は、誠に恐れ入りますがご自身で配車のうえ、西側駐車場など安全な場所での乗降をお願いいたします。



当日は会場が混雑する恐れがありますので公共交通機関をご利用ください。

お問い合わせ先: JAえひめ未来 総合管理部 企画課 ☎37-1004

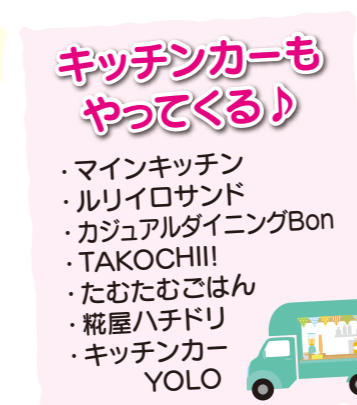
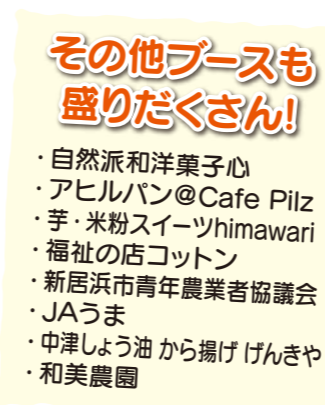

イベント当日、天候などにより事前にお知らせすることなく内容を変更させていただく場合がございます。予めご了承ください。

スクミリンゴガイの対策②

自分が栽培する稲が食害されなくなった頃

- ① 水口に網を設置し、容易な侵入を防ぐ
- ② 卵をつぶしたり、水中に落とし、ふ化する数を少なくする。
→翌年の数を減少させる。



❗ 卵は、赤いツブツブで目立ちます。水路の壁、稲の葉身、水田内の物の表面に水に沈まない高さにある。(水中生活できない)白くなれば、ふ化直前で、水中生活が可能

スクミリンゴガイへの対策③

秋冬期の対策→越冬個体を減らす

- ① 秋期の石灰窒素の散布(収穫後、水張りが可能な時期までに)
水稲収穫後、水が張れる水温17℃以上の時期に、3~4日間湛水を保った後、石灰窒素(20~30kg/10a)を散布し、3~4日間放置する。

※魚毒性が高いので、散布後の石灰窒素を含んだ水は水路に流さないこと。自然落水してください。

※窒素成分を含むため、次作の施肥量は減らす等の調整をしてください。

- ② 冬期の耕うん(1~2月頃)

スクミリンゴガイは寒さに弱いので、土の中に潜っていません。耕うんにより、外に出し、寒風にさらしてください。

○土壌が乾燥して固い厳寒期(1~2月)に、トラクターの速度を遅く、ロータリーの回転を早くし、土壌を細かく砕くように耕うんしてください。

※未発生のは場への貝の持ち込みを防ぐため、使用後のトラクターは付着した土を落とし、洗浄してください。

- ③ 冬期の水路の管理

水を流さず、乾燥した水路の貝は死にますが、水路の底に土が溜まっている場合は、土に潜ります。

水路の土あげをし、貝を寒風にさらすようにしてください。



土の上で乾燥すれば死にます。土の表面くぼみや割れ目に潜り込み、乾燥を防ぎます。その後、土の中で越冬します。

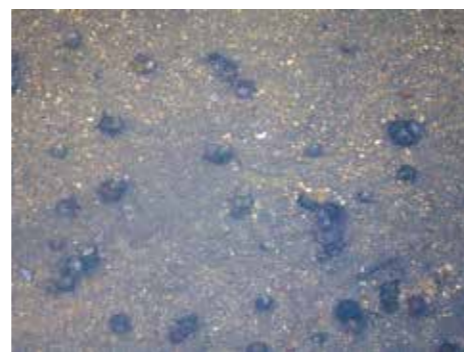

収穫後も水のある水路には稚貝が多数見られます。

※未発生地への侵入を防ぐ

- ① トラクター等農業機械に付着 ⇒ 発生地で使用した機械はよく洗う。
- ② 用土の搬入 ⇒ 発生地の用土を搬入しない。



スクミリンゴガイ(ジャンボタニシ)の対策



1 彼らは、どこからやってくる?



低温に弱いので、冬期は水や湿った土がある水路、水田の土の中に潜んでいます。また、水路から移動してきます。

❗ 南米原産の淡水性の巻貝で1980年代に食用目的で輸入されたものが野生化

なお、在来のマルタニシ、ヒメタニシは、各所で減少しています。



他のタニシ類と比べ、螺旋上部の長さが短い。

長い触覚

2 スクミリンゴガイの対策①

水田への入水時期と田植え後2~3週間

田植え後の稲を食害されにくい状況にし、稲を一定以上の大きさまで育てることが大切です。

- ① 水田の外からの侵入を防ぐ

○水口に網を設置する。

ただし、コンクリート畦畔を越えるものもあります。

- ② 田植え前から田植え後の注意

○浅水管理で水田内での移動を制限する。

深水では、スクミリンゴガイは移動します。田植え後、浅水管理により、移動を制限するのですが、田植え時の除草剤処理には一時的に5~7cm程度の深さにするので、その後の水管理に注意してください。

○スクミノン等の農薬の使用(適切に使用すれば、貝の数は削減します。魚毒性が高いため、使用方法に注意)

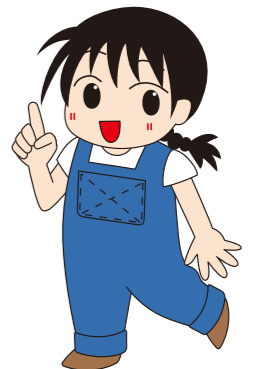

神拝小学校 町探検

10月11日(金)、西条市立神拝小学校の児童らが、授業の一環として町探検を行い、ときめき水都市を見学しました。

児童らは、店舗内を見学したり、普段は見られないバックヤードでの仕事を見学し、ワクワクしている様子でした。



ときめき水都市 創業祭

10月26日(土)・27日(日)の2日間、平成3年の青空市から始まり今年で33周年を迎えたときめき水都市にて創業祭を開催しました。

旬な農作物やこめこぼんの特価価格での販売や、玉ねぎ・にんじんの詰め放題、新米の食べ比べまた、『えがおみそ』を使用した味噌汁の試食などを実施しお客様に大好評でした。

開店と同時に多くのお客様にご来店いただきました。誠にありがとうございました。



洲之内ほうれん草、ほうれん草部会出荷会

11月1日(金)洲之内ほうれん草出荷会、11月7日(木)ほうれん草部会出荷会が行われました。

生産者、市場、全農が参加し、情勢報告、出荷要領、出荷計画について説明しました。生産者農協一丸となって生産、出荷を行い、また市場との連携を行い品質、価格の向上を目指していきます。



令和6年度いちご部会 出荷協議会(西条地区)

11月5日(火)にいちご部会出荷協議会を開催しました。

今年も『紅い栗』『あまおとめ』『紅ほっぺ』の3品種のいちごを出荷します。

高品質ないちごを消費者にお届けできるようJAと部会員が一丸となって生産に取り組み、有利販売を実施していくことを決定しました。



スマイルサポーター 10月22日(火) ロールプレイング大会

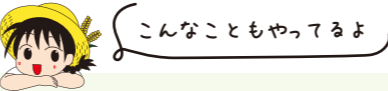

たまねぎ 苗販売

11月7日(木)



市民向け 野菜栽培講習会

11月12日(火)



女性部 キラリン

神郷支部 料理体操教室実施

10月9日(水)神郷支部による料理教室が行われました。旬の食材を使った料理を作り、試食しました。食事の後、脳トレ体操なども行い、笑顔で身体を動かしました。



Aコープ商品研修開催

10月1日(西条地区)、10月2日(新居浜地区)でAコープ商品研修を開催しました。新商品について説明や、アレンジレシピの紹介を受け活動に役立つ情報を習得いたしました。

これからの季節体調管理にも気を付けていただくためにも大切な口腔ケア(歯磨き)の知識など、参加された皆さんも取り組みたいと申し合わせをしました。



お味噌汁の美味しい季節です! ときめき水都市創業祭振舞

創業祭にて女性部によるお味噌汁の振る舞いが行われました。ふれあい工房で作られている『えがおみそ』は女性部の活動より生まれた商品です。小学校・保育園など食育授業でも好評で原材料も西条産を使用しています。是非、ご賞味ください。



農業まつりについて

12月14日(土)、イオンモール新居浜にて開催される農業まつり2024で女性部によるうどんと炊き込みご飯の販売、手芸作品の展示、クリスマスリース作りのワークショップ開催を予定しております。皆様のご来場をお待ちしております。※諸事情により一部内容が変更となる場合がございます。

えがお輝く健康教室

日時 12月10日(火)
場所 西条中央支所2階中ホール
内容 防災食
ボールピクス

男女問わずどなたでも参加できます。皆様のご参加をお待ちしております。



助けあい組織いずみの会 笑顔がいっぱいミニデイサービス

レクリエーションや体操おしゃべりにおいしい食事みなさん一緒にいかがですか?



禎瑞



玉津



飯岡

女性部活動・ミニデイのお問い合わせ先 経済課 ☎55-0160



防災訓練。スムーズに避難できました。



禊祓祭り。お天気も良く、皆さん喜ばれていました。



運動会!借り物競争、パン釣りなど。皆さん楽しめました。



好みの仮装で運動会。大穴狙い、青い海で風船を飛ばそう、フオークダンスを行いました。どの競技も大いに盛り上がりました。



スイーツポテト

野菜付け合わせ、がんも煮物、かぼちゃのコロッケご飯、味噌汁



10月の昼食メニュー。かぼちゃコロッケは、衣がサクサク。煮物も美味しかったかわいらしい手作りのおやつも。



蔵はちにておやつ。みなさんモンブランを注文していました。



武丈の里カップ開催しました。選手宣誓から始まりパン食い競争やスリッパ蹴りなど行いました。みなさん競技が始まると一生懸命にしていました。

介護に関するご相談は
居宅介護支援センターへ
TEL(0897)52-1500

デイサービスセンター いずみの里
西条市大町980-4
TEL(0897)52-1600

デイサービスセンター みずほの里
西条市禊祓 1033
TEL(0897)56-3100

小規模多機能型居宅介護事業所 武丈の里
西条市大町980-4
TEL(0897)55-2101



ヘルパーステーション 西条
西条市大町200-1
TEL(0897)52-1500

ヘルパーステーション 新居浜
新居浜市坂井町3-10-40
TEL(0897)47-5900

ヘルパー募集中!
ヘルパーステーション新居浜
(新居浜市坂井町3-10-40)
ヘルパーステーション西条
(西条市大町200-1)
JAえひめ未来 介護福祉課まで!
電話 52-1500

武丈の里

コマダコーヒーにてドリンクタイム。お月見祭りにしていました。お手美味しかったです!

いずみの里

みずほの里

福祉だより ハッピーライフ

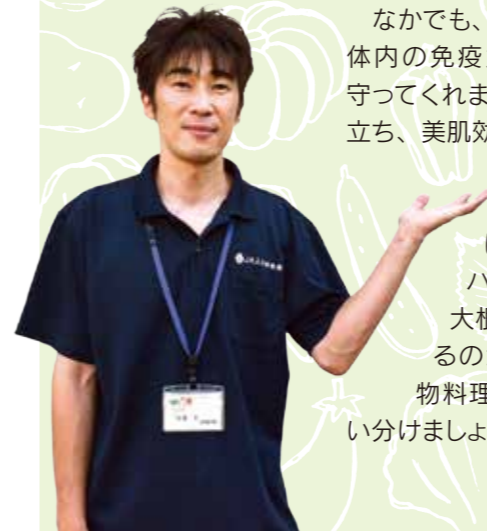

四季菜広場 店長 安藤 央

【12月の旬!大根!】

お鍋やおでんが恋しい季節になりましたね。どちらの料理にも欠かせないのが大根!! 大根には栄養価が高いビタミンC、カリウム、ジアスターゼ、食物繊維などの栄養素が豊富に含まれています。なかでも、ビタミンCが豊富で、このビタミンCは体内の免疫力を高め、風邪などの病気から体を守ってくれます。また、肌をキレイに保つにも役立ち、美肌効果も期待できます。

大根を選ぶポイントは、持った時にずっしりと重みがあるもの、表面にハリとツヤがあるものを選びましょう。大根の上部は甘く、サラダなどとして食べるのがオススメ!下部は辛みが強いため煮物料理などがオススメです。料理によって使い分けましょう^^)



四季菜広場
新居浜市田所町3-63 (JAえひめ未来本所裏)
TEL(0897)31-0181
営業時間 / 8:30~16:00
定休日 / お盆・年末年始・地方祭・3月31日

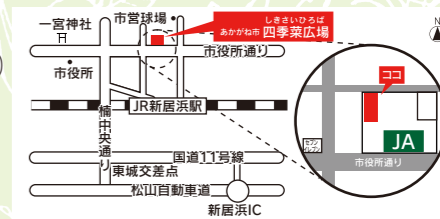

12日はばんの日! 塩パン 通常100円(税) → 80円(税)

JAえひめ未来 こめっこ ぱん

今月のこめっこ

苺とクランベリーのわんろーふ
【月水金土日祝 限定】
380円(税込)

もちもちの生地に、苺とクランベリー、ホワイトチョコが入ったわんろーふ♪甘酸っぱさと甘さがマッチしています!

白いこめこぱん。チョコ
160円(税込)

ふわもち生地に、高級チョコクリームとチャンクチョコが入っています♪あまーいチョコが口の中に広がり、チョコ好きにはたまりません♥

ロングウィナー【土日祝限定】
320円(税込)

バリバリのウィナーに、ケチャップとマヨのコンビは最高です♪ウィナーもすごく長く、食べ応え抜群!老若男女問わず、みんなが大好きな一品です♪

こめっこぱんとは?
西条産米80%、グルテン20%(小麦由来)の生地で一つつ丁寧に焼き上げています。もちもちの食感で噛めば噛むほど米粉の甘みを感じられクセになる美味しさです♪

焼き菓子は米粉100%です

はだか麦

麦踏みは麦の2葉期頃から節間伸長開始前までに2〜3回程度、土入れは雑草抑制・無効分げつの抑制などの効果があり排水対策とあわせて作業が必要となります。

湿害対策の徹底

裸麦は湿害に弱いので、湿害対策は麦栽培でもっとも重要な作業です。播種と同時に明渠を設け、播種後は排水溝を2〜3m毎に深めに設置し、鍬で額縁とつなげて必ず圃場外へ排水します。排水対策は収量確保の基本です。湿害を受けると、出芽不良や生育不良を起こしやすくなりますので、対策の徹底をお願いします。

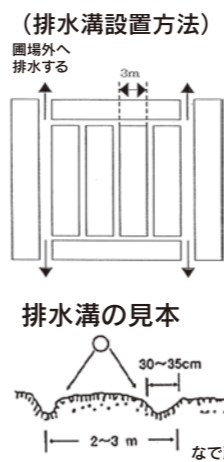

湿害による発芽不良のため再度播種する場合、圃場が乾燥している日を選択し、耕起しながら播種します。播種量は12月1日頃からは5日遅れる毎に1割増やします。播種直後の土壌処理除草剤は通常通り

り散布しますが、肥料は既に施肥されていますので不要です。場所によって、肥効に差がある場合がありますので、その際は追肥で調整してください。尚、12月中旬までは播種可能です。

土入れの効果
作業自体が作溝も兼ね、湿害防止効果が高くなります。初期は根際の乾燥防止と茎数調節効果があります。

麦踏みの効果
根の浮き上がり根際の乾燥を防ぎ、根が深く張るのを助けます。早播き、密植、暖冬等による徒長や過繁茂を抑え、茎葉を硬くして倒

時期	12月上旬~	12月中旬~
播種量	7kg	10kg

播種量(通常7kgの場合) 目安

はだか麦誓約書提出について

はだか麦を播種された方は、誓約書の提出が必要です。JA各支所、またはあぐりセンター・新居浜経済センターまで提出していただくようお願いいたします。

最終提出期限 令和6年12月27日

水稲栽培管理台帳提出について

米を出荷される方は、栽培管理台帳の提出が必要です。未提出の方は、早急にJA各支所、またはあぐりセンター・新居浜経済センターまで提出していただくようお願いいたします。

柑橘類



定期防除

柑橘類の収穫後に行うハダニ類・カイガラムシの定期防除として、マシン油乳剤を散布すると、ハダニの発生期である6月中旬頃までの増殖を抑える効果があります。

○マシン油乳剤(95%) 45倍

★注意事項

散布時期を誤ると薬害が出ますので、12月中旬〜1月中旬までの越冬初期に散布するか、2月下旬〜3月中旬の発芽前の散布とし、冬期に2度散布しないでください。

越冬中のハダニが生息する葉裏に良くかかるよう、丁寧に散布してください。他の剤と混ぜせず、必ず単剤で使用してください。

樹勢の弱った樹では、97%製剤60倍を使用してください。

一寸蚕豆誓約書提出について

令和7年産共販出荷される方は誓約書の提出が必要です。早急に各支所までご提出していただくようお願いいたします。

防除履歴についても記帳をお願いします。

※各書類については新居浜経済センター、あぐりセンターにあります。

「ひめの凜」新規栽培者募集説明会

「ひめの凜」は認定栽培制度となっており、栽培方法や面積、出荷に関する要件があります。新規で栽培を希望される方は、説明会を開催いたしますので、ご参加ください。

新居浜地区
日時：12月5日(木) 10:30～
場所：新居浜経済センター

西条地区
日時：12月5日(木) 14:00～
場所：あぐりセンター

来年に向けて今から水稲の作付準備を行いましょ！

良質米生産(品質・食味)のため、土壌改良材【美土里】を施用しましょう
急激な環境変化(長雨・高温など)に強い「土づくり」を実施し、秋落ち・登熟不良を少なくするため、「美土里」を施用し安定的な収量と品質を目指しましょう。



秋から始まる水稲の雑草防除について
近年、オモダカ、クログワイ等の「塊茎(いも)で増える雑草」の発生が多く見られます。塊茎が充実する前に傷を付け、形成量を減らす刈り取りすぐ後の秋の耕起と、塊茎は乾燥や低温に弱い為、冬の寒さと乾燥にあてるための冬の耕起の効果が高いです。田面が湿っていると効果が落ちるので、冬場水田を乾かすことが大切です。また、ロータリーはゆっくり丁寧にかけましょう。

ジャンボタニシ(スクミリングガイ)の防除について
1月上旬〜2月上旬に耕起すると、貝が潰れて物理的に死ぬだけでなく、生き残った貝も寒さにあたり、死滅・防除できます。できるだけ土の硬い時期に、作業速度を落とし、ロータリー回転数を上げて、いっきに耕起することでより効果が上がります。更に水路も主要な越冬場所となりますので、冬の間は水路をできるだけ落水、乾燥させ、清掃しておくことも駆除に大きく役立ちます。

一寸蚕豆



主枝の摘芯
側枝の発生を促すため、本葉5〜6枚で、主枝の摘芯を行ってください。

※摘芯後、株の固定、雑草抑制やマルチのバタツキ防止のため、真砂土(無病のモノ)を使ってください。を株元へ側枝を開くように置いてください。

※病害虫防除は別表記載(P14参照)

白菜



追肥
結球開始期に燐加安14号(50kg)

ハウスいちご



開花期以降の管理
草勢が強いと、ランナーの発生が多くなるので随時ランナーを除去します。出蕾後の樹づくり期には、生育に応じたこまめな灌水を行い、葉かぎはできる限り控えます。

頂果房の摘花は基本的に行いません。但し、小花は摘花します。果実や葉に光を十分に当てるため、内ビニールの開閉を行います。

害虫防除については、早期発見・早期防除に努めますが、開花が多い時期の防除は出来る限り控えます。

※病害虫防除は別表記載(P14参照)

春キャベツ



追肥
1回目の追肥から約30日後、1回当たりNK化成7号を40kg/10aを施用してください。

レタス



定植後の管理
乾燥が続くと生育が悪くなるばかりでなく、異常球が発生しやすいので、暖かい日を選び午前中に灌水をします。

結球充実時の灌水はやや控えます。ビニール被覆時期は、その年の平均気温が10℃以下になる時期です。

集荷場のお休み

※新居浜集荷場は各部会の集荷要領に沿って休日を変更することがありますので、ご注意ください。

12月	3日(火)	7日(土)	10日(火)
	14日(土)	17日(火)	21日(土)
	24日(火)	29日(日)	30日(月)
	31日(火)		

1月のお休みは「あぐり情報1月号」にて掲載いたします。

お問い合わせ 神戸集荷場 ☎55-8133
新居浜経済センター ☎41-5701

アグリサポートセンター相談日

日時 12月20日(金) 13:30~16:30
(受付は16:00まで)
場所 あぐりセンター 研修室(西条)

県・市・農業委員会・JA各担当が、農業経営全般に関する総合的な相談対応を実施いたします。(市と農業委員会は西条地区の担当者のみのお出席となります。)

※密を避けるため、ご相談の際には事前にJA・市・県までお電話等でご予約いただいたうえでお願いします。

お問い合わせ 営農振興課 ☎56-9000

水都市栽培講習会

日時 12月18日(水) 13:30~
場所 あぐりセンター研修室
内容 冬野菜の防寒対策・直販野菜栽培相談会

あかがね市栽培講習会

日時 12月16日(月) 13:30~
場所 新居浜経済センター

肥料・農薬・出荷包装資材・季節の種子・
小物農具まで各種取り揃えております。
お気軽にご利用・ご相談くださいませ。

資材店舗

土・日・祝日も
営業しております!



あぐりセンター
☎(0897)56-9000

西条市中西新開111-1
営業時間 / 8:00 ~ 17:00 (11月~2月)



JAグリーンにはま
☎(0897)41-7016

新居浜市坂井町3-10-40
営業時間 / 9:00 ~ 17:00 (7月~3月)

- 予約資材の引取りは、営業時間内(土・日・祝日含む)のいつでもお渡しいたします。

《ご注意ください・返品について》

予約資材の返品は、別途価格設定(低価格)のため、お受けできません。ご了承ください。

《毒劇物の購入は印鑑が必要です!》

下記の内容を記載した書類(農協が準備します)に、捺印が無ければ販売できませんので、印鑑(シャチハタ不可)をご持参の上、ご購入ください。

- ① 毒物又は、劇物の名称及び数量
- ② 販売又は、授与の年月日
- ③ 譲受人の氏名、住所、職業
(法人は会社名と所在地)

春の七草 アルバイト募集!!

【作業内容】 七草の収穫、パック詰め作業等
【期 間】 令和6年12月31日~
令和7年 1月 4日
(もしくは作業終了まで)

【作業時間】 午前8時 ~ 午後5時

【賃 金】 一 般: 時給 1,300円
高校生: 時給 1,100円

※ 定員になり次第締め切らせていただきます。

詳しくは 営農振興課(☎56-9000)まで



あぐりセンター・JAグリーンにはまは、
令和6年12月31日(火)~令和7年1月3日(金)の期間、
年末年始の為、休業いたします。ご了承ください。

あかがね市情報 あかがね市地区別実績表 10月

支 所	会員数(人)	出荷者数(人)	売上高(円)
本 所	40	18	1,117,062
高 津	27	13	1,027,932
川 東	62	33	1,087,342
上部東	79	40	2,723,349
上部西	54	37	3,042,257
金 子	20	11	650,228
西 条	182	17	287,280
小 計	464	169	9,935,450
JA扱 品 および 業 者			10,190,662
合 計			20,126,112

あかがね市に出荷しませんか!
お問い合わせは、四季菜広場 TEL (0897) 31-0181

四季菜広場売上

	来客数(人)	売上高(円)
令和5年度直販品	7,454	6,697,468
令和6年度直販品	7,163	6,286,606
昨年対比(%)	96.1	93.9

水都市情報 ときめき水都市地区別実績表 10月

支 所	会員数(人)	出荷者数(人)	売上高(円)
飯 岡	49	22	1,826,899
玉 津	55	25	979,007
神 拝	67	31	4,933,074
新 堀	26	14	1,635,763
神 戸	110	54	4,609,024
橋	65	37	3,593,238
氷 見	67	26	2,294,838
禎 瑞	34	12	1,112,174
大 町	61	14	607,430
加 茂	39	15	886,764
大 保 木	19	6	184,570
新 居 浜	33	8	2,365,570
西条総合センター	99	63	45,887,102
小 計	724	327	70,915,453
J A 扱 品			30,501,990
合 計			101,417,443

水都市に出荷しませんか!
お問い合わせは、水都市事務所 TEL (0897) 53-6790

(別表) 12月掲載農薬安全使用基準一覧表

使用作物名	適用病害虫名	薬剤名	希釈倍数	10a当り使用量	使用時期 (ミツバチ影響日数)	総使用回数	使用方法	
ハウスいちご	うどんこ病	ストロビーフロアブル※	3000~5000倍	100~300g	収穫前日まで(0日)	3回以内	散布	
		トリフミン水和剤						5回以内
	ハダニ類	マイトコーネフロアブル	1000倍			収穫前日まで(1日)		
	アブラムシ類	ウララDF	2000~4000倍			収穫前日まで(0日)		
コナジラミ類	2000倍							
レタス	すそ枯病	リゾレックス水和剤	1000倍		収穫7日前まで	3回以内	散布	
	灰色かび病	ロブラール水和剤	1000~1500倍	収穫14日前まで				
	菌核病		1000倍					
	アブラムシ類	アドマイヤーフロアブル	4000倍	収穫3日前まで	2回以内			
キャベツ	ヨトウムシ	プレバソンフロアブル5	2000倍		収穫前日まで	3回以内	散布	
	アブラムシ類	アドマイヤーフロアブル	4000倍		収穫7日前まで	2回以内		
	黒腐病	バリダシン液剤5	800倍		収穫前日まで	3回以内		
	菌核病	セイビアーフロアブル20	1000倍		収穫7日前まで	5回以内		
一寸蚕豆	アブラムシ類 アザミウマ類 コナジラミ類	モスピラン顆粒水溶剤	4000倍		収穫7日前まで	3回以内	散布	
白菜	アブラムシ類	アドマイヤーフロアブル			収穫7日前まで	2回以内		

※ ストロビーフロアブルにはニーズ等の浸透性展着剤は加用しないでください。
※ ■■■■は、毒劇物農薬です。購入時には、印鑑(シャチハタ不可)が必要です。

果樹指針一覧(12月)

品種名	項目	薬剤名	倍率	管 理
キウイフルーツ	土づくり・ 整枝・剪定	—	—	落葉2週間後から行う。有機物投入。パーク堆肥2000kg、 または油粕160kg。
	かいよう病対策	コサイド3000	2000倍	収穫後に散布する。炭酸カルシウム(200倍) 加用。
みかん	マシン油散布	マシン油乳剤(95%)	45倍	収穫後の樹勢回復を待つて、厳寒日を選び単剤で散布する。
いちじく	剪定	—	—	植付時 苗木は40cmぐらいに切り、発生する枝の中から 3本選んで主枝とし、他の芽はかきとる。
		—	—	植付2年目 3本の主枝は1.5~2mぐらい伸びているので、 60cmぐらい残し、外芽または横芽の直上で 切り返す。
		—	—	植付3年目 主枝は40cmぐらい残して前年度同様に切り返す。 その他の枝は二ないし三節残して切り、 結果母枝とする。
		—	—	植付4年目から 主枝の斜め下向きの枝から垂主枝を、各主枝 に一年一本ぐらいの割合で左右交互につくって いく。主枝と垂主枝は20cm程度に切り返す。

* 農薬散布の留意点 *

農薬を散布する際は、隣接する野菜等には十分注意し、作業は風の無い時に行ってください。
また、粒剤等を使用し、農薬の飛散による事故を防ぎましょう。
安全使用上の注意事項をよく読み、事故の無いように散布してください。

information

理事会報告

JAえひめ未来定例理事会が10月31日に開かれ、次の事項について協議しました。

- (1) 各部門の業務について
- ① 旧「いずみの里」施設解体工事に係る建設委員会の設置及び権限委任について
- ② 出資金減資申込みについて

以上の協議事項はすべて承認されました。

12月の各委員会・理事会・監事会予定日	
営農委員会	24日(火) 9:30 ~ 西条中央支所
総務生活委員会	24日(火) 13:30 ~ 西条中央支所
金融委員会	25日(水) 9:30 ~ 西条中央支所
定例監事会	27日(金) 9:30 ~ 西条中央支所
定例理事会	27日(金) 13:00 ~ 西条中央支所

JAの営業時間外・休日の自動車事故やトラブルは…

JA共済事故受付センター **じこほ くみあい**

0120-258-931

JA共済アプリ

緊急時の備えに導入してください!!

いつでもお得な

JAカード給油!

JAカードを利用して給油した場合、給油時の店頭現金フリー価格より

- ◆レギュラー・ハイオク・軽油 **▲5円/ℓ**
(給油時▲3円/ℓ、決済時▲2円/ℓ)
- ◆灯油 **▲3円/ℓ**
(給油時▲3円/ℓ)

今月の **神戸・古川給油所**

店頭現金フリー価格 値下キャンペーン

日時 12月18日(水)・19日(木)・20日(金)の3日間

ぜひお立ち寄りくださいネ!

JAえひめ未来葬祭

家族葬から大きな葬儀まで承っております。お気軽にご相談ください。

西条地区 **総合葬祭会場 ルミエール 西条** 24時間受付 **会員募集中**

西条市大町937-1
TEL(0897)56-2500 ☎0120-7979-22

ルミエール西条では、事前相談会を随時開催しております。ご希望によりご自宅への出張相談も承っております。

新居浜地区 **新居浜経済センター 葬祭** **会員募集中**

通常受付(月~土) 9:00 ~ 17:00

新居浜市坂井町3-10-40 TEL(0897)41-0983

お悔やみ

謹んでお悔やみ申し上げますと共に故人のご冥福をお祈りいたします。ご了承いただいた方のみ掲載いたします(敬称略)

〔新居浜地区〕		〔西条地区〕	
10月31日	上部東 藤田ヨシ子 95歳	10月25日	西条中央 藤田 榮子 98歳
10月12日	上部東 鴻上南美征 83歳	10月24日	西条川西 日野モミ子 99歳
10月18日	上部東 宮崎 英二 81歳	10月18日	西条川東 宮崎 英二 81歳
10月5日	上部東 高橋サチ子 88歳	10月5日	西条川西 高橋サチ子 88歳

※一部の方のお名前を掲載しています。
※10月は、西条地区「ルミエール会員」様におかれましては28名、新居浜地区「やすらぎ会員」様におかれましては20名のお見送りをさせていただきました。

「ルミエール会員」「やすらぎ会」会員募集中!!

当JAの組合員または当JAで年金を受給されている方であればどなた様でも無料で入会いただけます。

老後の備えに悩んでいるシニア世代の方へ

年金

相続

介護

葬儀

参加定員20名様

日時

1月23日(木)

10:00~12:00

場所

西条中央支所
3階小会議室



エンディングノート
いまから帳をプレゼント

参加費無料

終活セミナー

家族の未来を守る 終活のすすめ

講師 愛媛県信連 水木氏

病気や認知症で介護が必要になったとき、または、死亡後に相続手続きが必要になったとき、家族のために、何を準備しておくべきでしょうか?

セミナーでは、今後困る可能性があることと、それに対する備えについてお話しします。

セミナー内容

- ・エンディングノートの役割
- ・エンディングノート作成の効果
- ・もしもの時のための備え
- 相続発生前後の手続きで困ること。
- ・実際にエンディングノートを書いてみよう。

くらしの相談課

〒793-0041 西条市神拝甲478-1

西条中央支所

☎0897-56-1801

受付時間 平日9時~17時

お申し込み方法

右記 **電話番号** より

お申し込みください

支所統合に伴う 新店舗「本所」 営業開始のお知らせ

令和7年3月10日(月)から、本所・金子支所・高津支所が統合し現在の本所において新しい本所として営業を開始いたします。

詳細につきましては改めてご連絡いたします。
ご不明な点がございましたら、お近くの支所までお問い合わせください。

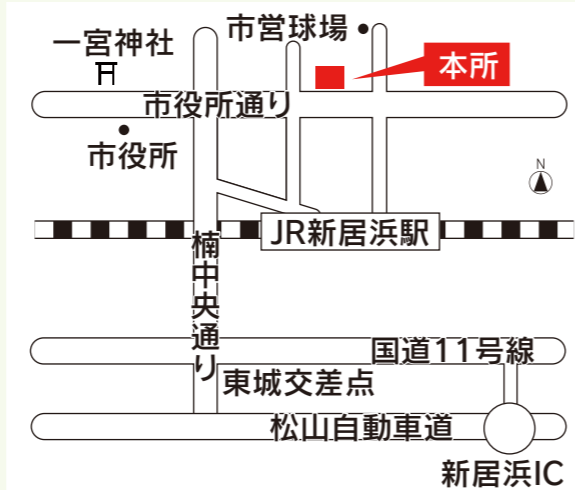

年末年始の営業及びATMの稼働について

各店舗の営業について	12月30日(月)	31日(火)	1月1日(水)	2日(木)	3日(金)	4日(土)	5日(日)	6日(月) 通常営業
各支所 現金の取り扱いや振込等の業務15時まで(営業終了時刻17時)	9:00~15:00	休業	休業	休業	休業	休業	休業	9:00~15:00
ときめき水都市	9:00~19:00	9:00~17:00	休業	休業	休業	休業	9:00~19:00	9:00~19:00
みのりちゃん市場	8:30~17:00	休業	休業	休業	休業	休業	8:30~17:00	8:30~17:00
四季菜広場	8:30~13:00	休業	休業	休業	休業	休業	8:30~16:00	8:30~16:00
JAグリーンにいほま	9:00~12:00	休業	休業	休業	休業	9:00~17:00	9:00~17:00	9:00~17:00
あぐりセンター	8:00~17:00	休業	休業	休業	休業	8:00~17:00	8:00~17:00	8:00~17:00
神戸給油所	7:00~19:00	7:00~17:00	休業	休業	休業	7:00~19:00	7:00~18:00	7:00~19:00
古川給油所	8:00~19:00	8:00~17:00	休業	休業	休業	8:00~19:00	休業	8:00~19:00
新居浜ローンセンター	休業	休業	休業	休業	休業	10:00~16:00	10:00~16:00	9:00~17:00
西条ローンセンター	休業	休業	休業	休業	休業	10:00~16:00	10:00~16:00	9:00~17:00

警察からのお知らせ

警察官をかたる詐欺電話に注意!!



警察官を装う犯人

警察官を名乗り、こんな電話をかけてきます!

- 詐欺の犯人グループを捕まえた。
- 押収した名簿にあなたの名前があった。
- あなたのキャッシュカードが犯罪に使われている。
- どの口座をお持ちですか。

主な手口

- ① どの口座を持っているか、確認をされます。
- ② 口座番号や暗証番号、残高を聞き出します。
- ③ 警察官や金融機関職員を装う犯人が自宅に訪問し、
「現金やキャッシュカードを預かる。」などと言ってだまし取ります。



警察が 口座からお金を引き出させたり キャッシュカードを預かることは 絶対にありません!

このような電話がかかったら、警察に通報してください。

新居浜警察署 電話35-0110 西条警察署 電話56-0110(警察相談#9110)

ATMの稼働について	12月30日(月)	31日(火)	1月1日(水)	2日(木)	3日(金)	4日(土)	5日(日)	6日(月) 通常営業
本所・川東支所 上部西支所・上部東支所	8:45~21:00	9:00~17:00	9:00~17:00	9:00~17:00	9:00~17:00	9:00~17:00	9:00~17:00	8:45~21:00
高津支所・金子支所	8:45~17:00	休止	休止	休止	休止	休止	休止	8:45~17:00
西条中央支所・ 西条川東支所	8:45~21:00	8:45~21:00	8:45~21:00	8:45~18:00	8:45~21:00	8:45~21:00	8:45~21:00	8:45~21:00
西条川西支所	8:45~19:00	8:45~19:00	8:45~19:00	8:45~18:00	8:45~19:00	8:45~19:00	8:45~19:00	8:45~19:00
旧玉津支所・旧飯岡支所	8:45~17:00	8:45~17:00	8:45~17:00	8:45~17:00	8:45~17:00	8:45~17:00	8:45~17:00	8:45~17:00
マルナカ氷見店	8:45~21:00	8:45~21:00	8:45~21:00	8:45~18:00	8:45~21:00	8:45~21:00	8:45~21:00	8:45~21:00
コープ中萩店 ファミリーマート新居浜垣生店	8:45~21:00	9:00~21:00	9:00~21:00	9:00~18:00	9:00~21:00	9:00~21:00	9:00~21:00	8:45~21:00
コープ山根店	8:45~21:00	8:45~21:00	8:45~21:00	8:45~18:00	8:45~21:00	8:45~21:00	8:45~21:00	8:45~21:00

※1月2日(木)18:00~翌8:00は、システムメンテナンスに伴い一部取引休止させていただきます。(県内JAのATMとJAネットバンクサービスはご利用可能) ご不便をおかけいたしますが、何卒ご理解とご協力を賜りますようお願い申し上げます。



四季菜広場塾

あかがね市部会、組合員、准組合員、農産物栽培に興味のある方(家庭菜園も含む)は是非ご参加ください!

日時 12月26日(木) 10:00 ~

場所 新居浜経済センター

内容 ぶどう栽培講習会
県普及指導員による
「剪定方法について」

お問合せ JAグリーンにいほま(☎41-5701)まで
ご連絡ください



令和6年11月26日(火)
新しいずみの里
オープン!!



2025
JACollection

お子様の健やかな成長を願い、豪華段飾りからコンパクトな収納飾りまで... 厳選されたお品をご納得のお値段にてご奉仕させていただきます。

新作 ひな人形・五月人形特別展示会

■場所/ **人形の光商会** 大展示場
松山市保免上2丁目2-1 TEL (089)945-0087

- 日時/令和7年1月24日(金)~27日(月)
- 営業時間/AM10:00 ~ PM6:00 ※4月末まで休まず営業
- 期間中通常割引価格よりさらに10%特別割引、他特典満載。

お問い合わせはお近くの各JA農協窓口へお気軽にどうぞ。



令和7年度 JAカレンダー 絵画入選作品展示

展示場所 イオンモール新居浜 2Fイオンホール
住所 新居浜市前田町8-8
時間 10:00 ~ 21:00 (最終日は15:00)
期間 令和6年12月18日(水)~ 30日(月)

会場で二次元コード(QRコード)からアンケートに回答いただいた方を対象に抽選で5名様に「まだまだお芋に恋をして」1箱(10個入り)が当たるプレゼントキャンペーンも実施予定です!



※記載内容が変更になる場合は、JAえひめ未来HPにてお知らせいたします。





みのりちゃん
みらいちゃん
ひろば
読者交流ページ

みらい
キッズ

大きく仲良く
育ってね♡



新居浜市
村上 湊音くん(8歳)
村上 夏帆ちゃん(6歳)

**おたより
コーナー**

「あぐり情報」で種の蒔きどきや、施肥の仕方、野菜ごとの土地の条件など教えてもらうことが多いです。
(上部西 73歳)



いつもあぐり情報を参考にさせていただきありがとうございます！今後も活用いただける情報を発信していきます(^^)

みらいキッチンの料理ですが、みそというのが私的には珍しく是非作ってみたいと思いました。
(本所 55歳)



みそを使った料理すごく珍しいですよ！みそには病気の予防や健康づくりに役立つ栄養分が豊富に含まれているので、ぜひ作ってみてください！

就農者が増えるのは、嬉しいことです。
(川東 74歳)



年々農業者が減少傾向にあるので、新規就農者が増えるというのは嬉しい事ですね！

果物が美味しい時期になったので野菜と一緒に子どもに送付しました。綺麗に梱包してくれて感激でした！
(西条川東 67歳)



直売所のご利用ありがとうございます！食欲の秋ということもあり、果物や野菜も旬なものがたくさんありますね♪

表紙の美味しそうなプリンの写真が目に入り、思わず手に取ってました。これは食べなくては…
(西条中央 55歳)



西条産のさつまいもを使った新スイーツ、ときめき水都市にて発売中です(^^)濃厚で美味しいので、ぜひ食べてみてください！

花鳥風月

※応募者多数のため、講師により選ばれた方のみ掲載しております。ご了承ください。

短歌

※今月号の短歌につきましては、諸事情により講師による添削・講評なしで掲載させていただきます。

待宵月武丈の土手にだんごの勢揃いなり川入り待ちて
西条川東 石井トシ子

「伊予美人」津々浦々へ嫁入りて馳走愛でられ絆ひろぐる
川東 田中 良子

炎天下耐えて満開百日紅勢いもらう残暑乗りきる
上部東 越智 和人

畦端に真赤に咲いた彼岸花黄金の稲穂に寄り添いゆれる
西条川西 佐伯 定則

晩夏過ぎ野良生えスイカ花咲けり刈るに忍びず跨いで通る
高津 神野 幸男

今年ほど暑き日々ともサヨナラし五秋迎え身体爽やか
上部西 塗堀 良子

だんごりの毎夜稽古の太鼓聞く祭前夜に腕上がりおり
西条川西 小林 泰子

新米に新札添えて荷造りす孫の二人は東京暮らし
上部東 仙波あけみ

秋風に畑仕事に気が向いて鋤を持つ手に力が入る
川東 高橋 恵子

久しぶり豪華絢爛太鼓祭り統一寄せの金紙輝く
西条中央 大橋 桃代

入院の妻に替わりて我が家の食事をつくる
上部西 曾我部福石

俳句

講師 皆見 耕一(選)

夏が去り野菜の苗に風やさし
川東 高橋 恵子

【評】猛暑、極暑がようやく過ぎ去り、心地良い秋風に吹かれる苗のそよぎが、実りの秋の到来の喜びを表している。

稲刈や青年団の組太鼓台
上部東 越智 和人

【評】若者達が太鼓台を組み上げ、待ちに待った祭りがやって来た。豊作に感謝、苦勞が報われた喜びが溢れている。

お疲れさん刈田に眠る菜山子あり
西条川西 落合 敦

【評】切れ字を上手く使ってみよう。「菜山子かな」とすれば下五をより強調する効果があり、すっきりとした形に納まります。

冬野菜ポットに宿る命の根
川東 高橋 孝

【評】厳しい季節に耐えた豊かさ、美味しさ、それを支える根があればこそである。下五がこの句を締め、立派に成長した姿が見える。

ハロウィンのお祭り盛んななり、仮面を被ったり、着飾ったり、ぬり絵が上手に出来上機嫌。微笑ましい一句になりました。

小望月伊曾乃大祭川入りや
西条川東 石井トシ子

【評】言葉の順序を少し入れ替えてみましょう。「川入りや伊曾乃大祭小望月」とすれば、川入りが印象深くすっきりと納まります。

秋の空綾線くつきり写し出し
川東 田中 良子

【評】石鎚山を筆頭に、四国山脈の山々が澄み切った秋空のもと、その佇まいがよく表され気分が洗われるような一句である。

魂祭り沖行く船や波を蹴る
上部西 塗堀 良子

【評】盂蘭盆会の最終の日、海に送り出した精霊舟が波にもまれていく。祖先の霊を弔う気持ちがこの一景にもよく表されている。

わが影に杖の影ある冬日ざし
西条川東 鈴木伊都美

【評】一段と影が長く映し出される季節。ふと見ると自分の影の横に杖の影、長い年月の来し方を偲ばせる。感懐ひとしおの佳句である。

山ブドウ最終便のバスを待つ
高津 神野 幸男

【評】まるで映画のラストシーンを見る様な気持ちで読まさせていただきました。いろいろと想像力をかき立てられる佳句だと思います。

歩行器の夫に法被を羽織らせて
西条川西 小林 泰子

【評】ついこの間まで祭りを任けていた勇姿を彷彿とさせる。そんな雰囲気味わわせてくれる、ほのぼのとさせる祭りの日の一場面。

クロスワードパズル

二重マスの文字をA~Eの順に並べてできる言葉は何でしょうか？
クロスワード正解者の中から抽選で5名様にみのりちゃんお買物券をプレゼント！2月号にて発表します。

応募締切
令和6年
12月20日(金)
必着

1	5	9		14	18	
					B	
	6			15		
2			12		19	21
		10		16		
3	7		13		20	
		8	11			D
4						
						A

ヨコのカギ

- ① 12月24日の夜のこ。聖夜ともいいます
- ② 甘いお菓子のこです
- ③ 一の授業で、冬の星座について学んだ
- ④ 昭和の頃の録音媒体。たるむと鉛筆で巻きました
- ⑤ ギャンブルです
- ⑥ どてらに詰められているもの
- ⑦ 安心したときにホツともらします
- ⑧ 忘年会で部長が——の音頭を取った
- ⑨ サンタクローズの乗り物
- ⑩ 彼は——ともに認める本の虫だ
- ⑪ 乙、丙、丁

タテのカギ

- ② 墨をするときに使います
- ⑤ 英国の文化について学び、——を深めた
- ⑦ 外為の「為」を略さずという
- ⑧ 氷の張った湖で楽しむ人もいるスポーツ
- ⑩ 令和6年の干支(えと)は——、令和7年は巳(み)です
- ⑫ 残ったおでんに具を——して煮直した
- ⑭ ズボンを買ったあとで上げることも
- ⑯ 使ってはいけない技のこと
- ⑰ だしを取るのに使う小魚の干物
- ⑲ ゴルフクラブの一種です
- ⑳ 風邪の予防に、ガラガラガラ

マ	ツ	タ	ケ	カ	キ
キ	ボ	ニ	ジ	マ	ス
カ	ワ	キ	イ	カ	リ
ン	ヒ	オ	コ	シ	
ボ	ケ	ツ	ト	ユ	レ
ウ	ラ	コ	テ	ジ	

みらい10月号の答え/「スポーツノヒ」

応募総数/ 65通
当選者/ 川東 真鍋美代香 様
上部東 小野みさ子 様
本所 海部 未来 様
西条中央 越智 忠 様
西条中央 今井 恒年 様

あとがき

街路樹のイチョウの木も色づいてきましたね！10月・11月の気温が高かったこともあり、紅葉の見頃は例年より遅い11月下旬頃だそうです！皆さん紅葉スポットへは行かれましたか？(^^)12月14日には、イオンモール新居浜にて農業まつりが開催されます！ぜひお越しください!(かえで)

気づけばあっという間に12月で今年もあと1ヶ月！今年取材にご協力いただいた方ありがとうございました！2025年もたくさん取材をしてたくさんの方と関わりたいと思いますのでよろしくお願ひします(^^)(みさき)

応募方法

ハガキまたはEメールにてご応募ください。
●クロスワード応募の方(クロスワードの答え・氏名・年齢・住所・電話番号・本誌へのご意見、おたより)
●俳句・短歌ご応募の方(氏名・住所・電話番号)
宛先 ハガキ 〒792-0804 新居浜市田所町3-63 JAえひめ未来広報誌係
Eメール emiraiinfo@ja-emirai.com
2月号 短歌・俳句作品募集 締切：12月20日(金)必着
※お一人につき短歌2首、俳句3句まで。講師による添削をする場合があります。今回、誌面に掲載しきれなかった方につきましては、JAえひめ未来HPにて掲載をさせていただきます。